

# TORRE BARCELÓ

LIVING

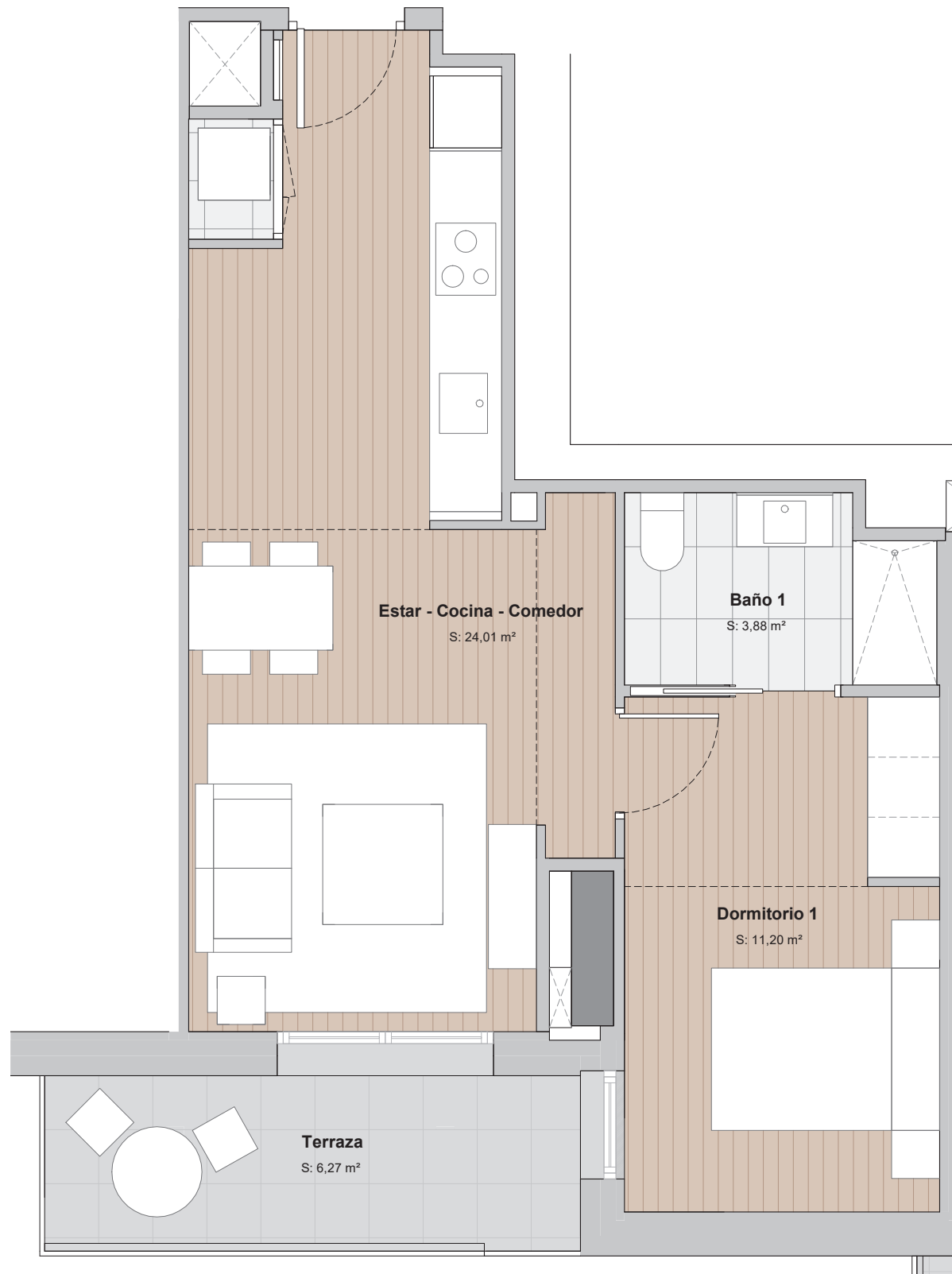
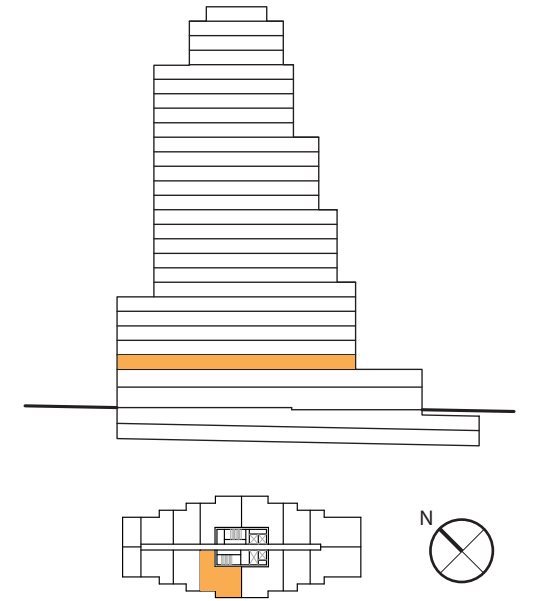

**Estar - Cocina - Comedor**  
S: 24,01 m<sup>2</sup>

**Baño 1**  
S: 3,88 m<sup>2</sup>

**Dormitorio 1**  
S: 11,20 m<sup>2</sup>

**Terraza**  
S: 6,27 m<sup>2</sup>



ESCALA: 1/50 en DIN-A3

**P2 - 07**

SUP. CONSTRUIDA:	51,32	m <sup>2</sup>
SUP. EXTERIOR:	6,75	m <sup>2</sup>
SUP. CONS.+ E.COMUNES:	65,52	m <sup>2</sup>

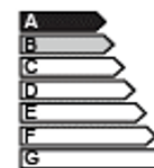

CERTIFICACIÓN DE CONSUMO ENERGÉTICO



**NOTAS:**

· Las viviendas se entregarán con los armarios empotrados y los muebles sanitarios de baños y cocina. El resto de los muebles que figuran en el presente documento son orientativos y no forman parte de la vivienda.

· La certificación de consumo energético final será la definida según proyecto arquitectónico.

· Este plano es informativo y no constituye ningún documento contractual. La promotora se reserva la facultad de modificar, por imperativo de las administraciones competentes y por las directrices de la dirección facultativa, las características, distribuciones y superficies mostradas en el plano.